CRITICITÀ PER LA MOBILITÀ CICLISTICA

SU VIABILITÀ PROMISCUA

- Segnalazione ingresso ambito urbano assente o inefficace
- Varco zona moderata inadeguato
- Varco zona moderata assente
- Configurazione intersezione non ottimale
- Visibilità ridotta
- Tratto stradale con velocità carrabile elevata
- Segnaletica per la limitazione della velocità incoerente
- Moderazione velocità veicolare inefficace
- Tratto stradale con condivisione degli spazi non ottimale
- Tratto stradale con condivisione degli spazi non ottimale su ponte
- Tratto stradale con condivisione degli spazi non ottimale in sottopasso
- Direttrice ciclabile non garantita su strada a senso unico
- Zona cuscinetto mancante
- Spazio per la sosta mancante o inadeguato
- Nodo rilevante per la mobilità ciclistica sprovvisto di informazioni sugli itinerari

SU VIABILITÀ RISERVATA

- Estremo problematico
- Segnaletica incoerente su percorso ciclabile
- Tratto di percorso ciclabile con sedime non regolamentare
- Collegamento mancante

INCIDENTALITÀ

INCIDENTI CON COINVOLGIMENTO DI BICICLETTE E PEDONI dal 2010 al 2019

(dati ricavati da MITRIS - Sistema Regionale Integrato per il Monitoraggio della Sicurezza Stradale)

- Incidente con morti [1]
- Incidente con feriti [52]
- Incidente senza morti o feriti [3]

Per i dettagli su incidenti e criticità consultare il relativo capitolo nel documento "A-R Relazione tecnico-illustrativa"

- Delimitazione centro abitato ai sensi dell'art. 4, d. lgs. 285/1992 All. 1, DCC n. 92 del 30/09/2003
- Area del comune di Cormons
- Confine comunale

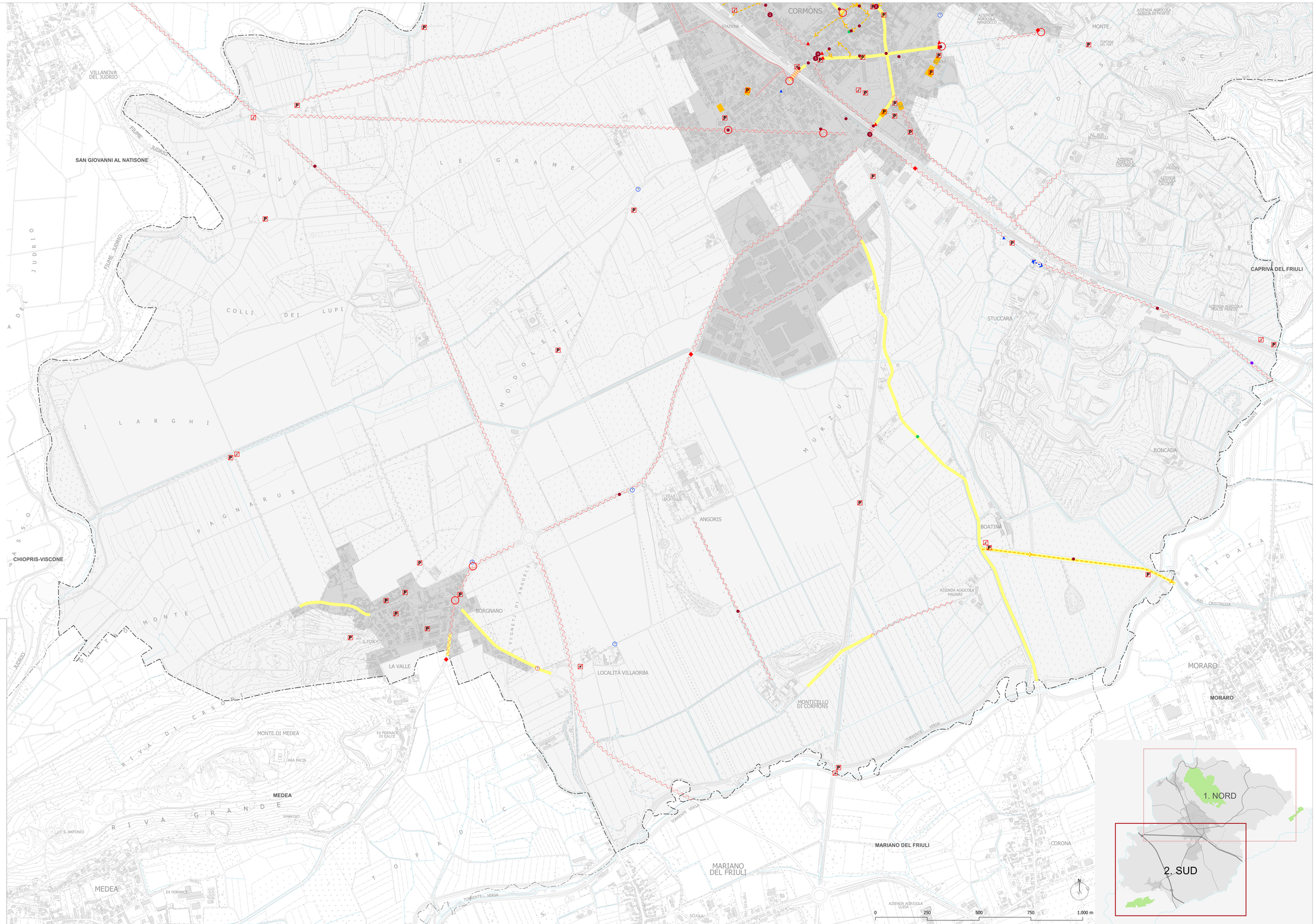

REGIONE FRIULI VENEZIA GIULIA

PIANO

PIANO DELLA MOBILITÀ CICLISTICA COMUNALE (BICIPLAN) DI CORMONS (ai sensi della l. r. 8/2018 e s.m.i.)
CIG: Z273309447D - CUP: C32C21001520006

COMMITTENTE

COMUNE DI CORMONS
piazza XXIV Maggio 22 - 34071 CORMONS (GO)

RUP:
arch. Alessia Mezzorana
tel. 0481-637145 - alessia.mezzorana@com-cormons.regione.fvg.it

PROGETTISTI INCARICATI

ATP (registrata in data 10/11/2021, n. 23339, serie IT - Udine)

Capogruppo mandatario:
arch. Barbara Motta
arch. Marilena Motta
STUDIO A2R
BARBARA MOTTA E MARILENA MOTTA
ARCHITETTI ASSOCIATI
c.f./p. IVA 02513950306
via Circo di Pers 4/d - 33100 Udine
tel. 0432-1515829
architetti@studioa2r.it - studio.a2r@pec.it

ordine degli architetti pianificatori paesaggisti e conservatori della provincia di udine
motta marilena
abil.ext. N.Ar n. 1294
architetto

ordine degli architetti pianificatori paesaggisti e conservatori della provincia di udine
motta barbara
abil.ext. N.Ar numero 1016
architetto

Mandante:
arch. Gianpiero Iurig
c.f. IGIGPR67R05Z614W - p. IVA 01190050314
via gen. Cascino 25 - 34170 Gorizia
tel. 0481-1744855
gianpiero.iurig@pec.it - gianpiero.iurig@architettiworldpec.it

ordine degli architetti pianificatori paesaggisti e conservatori della provincia di udine
gianpiero iurig
nato il 05/01/1967 a Gorizia
architetto

Mandante:
pianif. terr. Alberto Fabio
c.f. FBALRB80E02Z614R - p. IVA 02605590301
via Carroli 10 - 33100 Udine
tel. 0432-1715000
alberto.fabio.86@gmail.com - alberto.fabio@pecpec.it

ordine degli architetti pianificatori paesaggisti e conservatori della provincia di udine
alberto fabio
nato il 02/05/1986 a Udine
pianificatore

COLLAB.

Alessandro Armellini

TITOLO

STATO DI FATTO
INCIDENTALITÀ E CRITICITÀ
DELLA MOBILITÀ CICLISTICA
Area sud: Borgnano e zona industriale

TAV.

A6.2

REVISIONI

data	oggetto		scala
6/06/2022	EMISSIONE	6/06/2022	1:5.000

NOME FILE Tav. A6_Cms Incidentalità e criticità.dgn

La proprietà del presente elaborato è tutelata a termini di legge. È vietata qualsiasi forma di riproduzione o copia non autorizzata.