SISTEMA DEI TRASPORTI

RETE STRADALE

- Strada di collegamento regionale e di connessione alla rete primaria
- Strada di collegamento a valenza sovracomunale
- Strada di collegamento locale
- Strada urbana di quartiere
- Strada urbana di distribuzione
- Strada di collegamento delle zone rurali e di accesso ai fondi agricoli
- Valico di frontiera
- Strada con circolazione a senso unico
- Ponte stradale
- Sottopasso stradale

TRASPORTI PUBBLICI

- Stazione ferroviaria
- Fermata autobus monodirezionale
- Fermata autobus bidirezionale
- Centro d'interscambio modale regionale (CIMR) di II livello
- Stazione/fermata ferroviaria, autostazione o fermata autobus con servizio trasporto bici regolare
- Stazione/fermata ferroviaria, autostazione o fermata autobus con servizio trasporto bici stagionale
- Strada interessata dal passaggio del TPL - autobus extraurbani
- Linea ferroviaria Udine-Trieste
- Ponte ferroviario

Delimitazione centro abitato ai sensi dell'art. 4, d. lgs. 285/1992
All. 1, DCC n. 92 del 30/09/2003

- Confine comunale
- Area del comune di Cormons

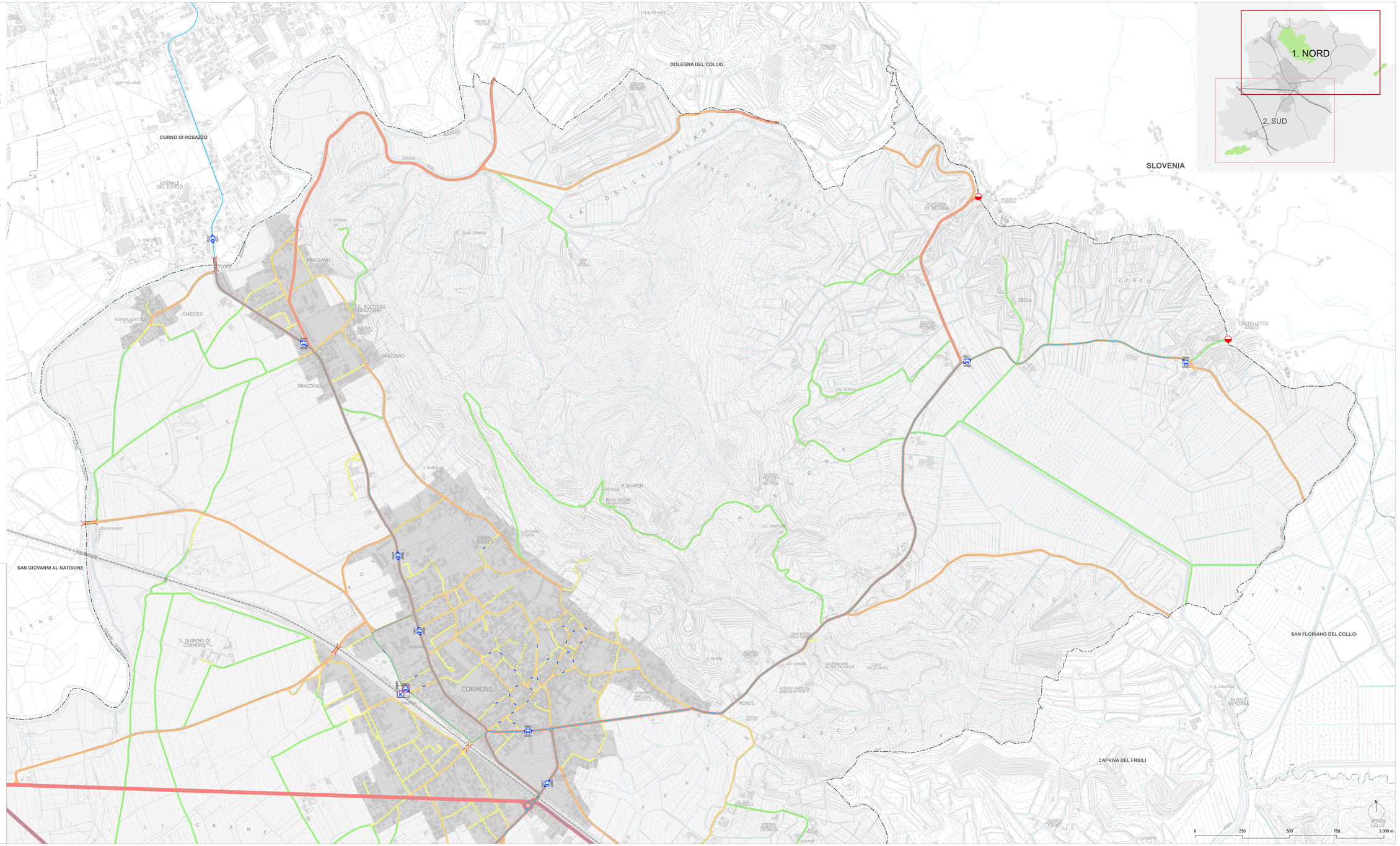

REGIONE FRIULI VENEZIA GIULIA

PIANO

PIANO DELLA MOBILITÀ CICLISTICA COMUNALE (BICIPLAN) DI CORMONS (ai sensi della l. r. 8/2018 e s.m.i.)

CIG: ZZF33094TD - CUP: C32C21001520006

COMMITTENTE

COMUNE DI CORMONS
piazza XXIV Maggio 22 - 34071 CORMONS (GO)

RUP:
arch. Alessia Mezzorana
tel. 0481/627140 - alessia.mezzorana@com-cormons.regione.fvg.it

PROGETTISTI INCARICATI

ATP (registrato in data 15/11/2021, n. 22028, serie 1T - Udine)

Capogruppo mandatario:
arch. Barbara Motta
arch. Marilena Motta

studio 42r

STUDIO A2R
BARBARA MOTTA E MARILENA MOTTA
ARCHITETTI ASSOCIATI
via Ciro Menotti 11 - 34170 Gorizia
cod.fisc.e P.Iva 01 1201 031 - 32100 Udine
tel. 0432-1519929
architetti@studio42r.it - studio.a2r@pec.it

ordine degli architetti pianificatori paesaggisti e conservatori della provincia di udine
motta barbara
dott. arch. n. 1.220

ordine degli architetti pianificatori paesaggisti e conservatori della provincia di udine
motta marilena
dott. arch. n. 1.221

Mandante:
arch. Gianpiero Iurig
c.f. RGUPRC79B20I690 - p. Iva 01190800314
via gen. Cascino 25 - 34170 Gorizia
tel. 0481-531.000
pec: iurig.arch.ing@pec.it - gianpiero.iurig@archiworldpec.it

ordine degli architetti pianificatori paesaggisti e conservatori della provincia di gorizia
giampiero iurig
dott. arch. - iscritto 1062
architetto

Mandante:
pianif. terr. Alberto Fabio
c.f. FBALRB80S02G888I - p. IVA 02600990301
via Canal 10 - 33100 Udine
tel. 0432-1415.000
pec: alberto.fabio.89@gmail.com - alberto.fabio@geopec.it

ordine degli architetti pianificatori paesaggisti e conservatori della provincia di udine
alberto fabio
dott. arch. - iscritto 1854
pianificatore

COLLB.

Alessandro Armellini

TITOLO

STATO DI FATTO
SISTEMA DEI TRASPORTI
Area nord: Cormons, Brazzano e Giassico

TAV.

A1.1

REVISIONI

data	oggetto	DATA	SCALA
10/06/2022	EMISSIONE	6/06/2022	1:5.000

NOME FILE: Tav. A1_Cns_Sistema dei trasporti.dgn

La proprietà del presente elaborato è tutelata a termini di legge. È vietata qualsiasi forma di riproduzione o copia non autorizzata.